

### CAMPAÑA VACUNACIÓN GRIPE Y DOSIS REFUERZO COVID-19

El próximo **lunes 16 de octubre** dará comienzo la **campaña de vacunación frente a la Gripe** en el HUIC. La vacunación frente a la Gripe estacional de los centros sanitarios tiene como finalidad la **autoprotección**, la **protección a los pacientes** y la **contribución a la comunidad**, rompiendo la cadena de transmisión. Los profesionales de la salud desempeñan un papel fundamental en la prevención y el cuidado de la salud de los pacientes, por lo que la vacunación es la **herramienta más eficaz de protegerse a sí mismo y a quienes atienden**.

El Servicio de Prevención de Riesgos Laborales ha establecido un **calendario de vacunación** para facilitar la accesibilidad a las vacunas al mayor número de profesionales, **desplazándose hasta los puestos de trabajo** y estableciendo un horario complementario de vacunación en la consulta de Enfermería de Salud Laboral.

#### 1ª Semana: 16/10/2023 AL 20/10/2023

Se han habilitado los 5 días de la semana: **lunes, martes y jueves para vacunar por los distintos servicios**; y los **miércoles y viernes en la Consulta de Enfermería de Salud Laboral**. También en turno de tarde los martes y los jueves. No es necesaria citación previa para la vacunación.

DÍA	SERVICIO	HORARIO
Lunes 16/10/23	Urgencias	8:00 - 10:00 horas
	Hospital de Día / HAD	10:00 - 11:00 horas
	UCI	12:00 - 13:00 horas
Martes 17/10/23	Diálisis	13:00 - 14:00 horas
	Hospital de Día / HAD	8:00 - 9:00 horas
	UCI	9:00 - 10:00 horas
Jueves 19/10/23	Diálisis	10:00 - 11:00 horas
	Urgencias	15:00 - 16:00 horas
	UCI	8:00 - 9:00 horas
	Diálisis	9:00 - 10:00 horas
	Urgencias	10:00 - 11:00 horas

#### 2ª Semana: 23/10/2023 al 27/10/2023

DÍA	SERVICIO	HORARIO
Lunes 23/10/23	Bloque Quirúrgico	8:00 - 9:00 horas
	Hospitalización 1ª B / 1ª C	9:00 - 10:00 h.
	Hospitalización 2ª C / Paritorio	12:00 - 13:00 h.
Martes 24/10/23	Bloque Pediátrico / Maternidad / Psiquiatría / 2ª B	14:00 - 15:00 h.
	Hospitalización 2ª C / Paritorio	8:00 - 9:00 h.
	Bloque Pediátrico / Maternidad / Psiquiatría / 2ª B	9:00 - 10:00 h.
Jueves 26/10/23	Hospitalización 1ª B / 1ª C	10:00 - 11:00 h.
	Bloque Quirúrgico	8:00 - 10:00 h.
	CSM (En consulta de Salud Laboral)	10:00 - 11:00 h.
	Hospitalización 1ª B / 1ª C	12:00 - 13:00 h.
	Hospitalización 2ª C / Paritorio	13:00 - 14:00 h.

#### 3ª Semana: 30/10/23 al 3/11/23

DÍA	SERVICIO	HORARIO
Lunes 30/10/2023	Farmacia	8:00 - 9:00 horas
	Consultas Externas	9:00 - 11:00 horas
	Rehabilitación	12:00 - 13:00 horas
Martes 31/10/2023	Rayos	14:00 - 15:00 horas
	Laboratorio	08:00 - 09:00 horas
	Rayos	9:00 - 10:00 horas
Jueves 02/11/2023	Rehabilitación	12:00 - 13:00 horas
	Consultas Externas	13:00 - 14:00 horas
	CSM (En consulta de S. Laboral)	10:00 - 11:00 horas

### LOTERÍA NAVIDAD

La **Administración de Loterías Don Quijote**, (calle Pinto, 37 de Parla) ha reservado para el **Sorteo Extraordinario de Navidad del 22 de diciembre** de 2023, **la totalidad del número 98674**.

Se pueden **adquirir los décimos** de lotería **en el hospital o directamente en la administración de lotería**:

En el **Salón de Actos**, el **jueves 30 de noviembre de 2023** y el **jueves 14 de diciembre** de 2023, **de 14:30 a 15:15 horas**. Estos dos días se desplazarán al Hospital dos empleados de la Administración de Loterías Don Quijote.

**En la propia Administración de Loterías Don Quijote, indicando el número de reserva 238**, que es el correspondiente a nuestro número, el 98674. El precio de venta de cada décimo de lotería es de 20 euros y **pueden abonarse con tarjeta**.

### IMAGEN Y PRESTIGIO

El **benchmarking** es una herramienta para la mejora y transformación de la gestión de las organizaciones y, por eso, está muy presente en el Modelo EFQM, porque ayuda a organizaciones de todo tipo a buscar ejemplos a seguir y con los que compararse con el fin último de mejorar.

Para potenciarlo, el **Club Excelencia en Gestión** lleva años impulsando actividades y encuentros, enfocados a co-crear y a compartir experiencias y conocimientos que ayudan a las organizaciones a avanzar en este ámbito, ya sean actividades puntuales centradas en una temática o actividades impulsadas por los distintos Foros de benchmarking sectoriales.

El **HUIC** ha formado parte del **Grupo de Trabajo de Benchmarking de Indicadores intersectorial de Sanidad**, que ha seleccionado y definido los indicadores clave que van a permitir a las organizaciones mejorar sus resultados poniendo en práctica estrategias de los mejores referentes en este campo.



### PRODUCCIÓN CIENTÍFICA

**Francisco Javier Teigell Muñoz y María Mateos González**, del servicio de **Medicina Interna**, han escrito el case report "**Metástasis cutáneas como forma de presentación de una neoplasia digestiva diseminada**", publicado en la **revista Galicia clínica**.

Las metástasis cutáneas son una forma muy rara de presentación de neoplasias diseminadas. El cáncer de mama y el melanoma son los más comunes neoplasias primarias, seguidas de pulmón, colon, cabeza y cuello. Las metástasis cutáneas presagian un mal pronóstico y a menudo son una indicador de enfermedad generalizada. Disponible para consulta en Intranet, en <https://bit.ly/48znqDL>

---

**María Ortiz Durán**, del servicio de **Aparato Digestivo**, ha participado en el trabajo "**Safety and effectiveness of direct-acting antiviral drugs in the treatment of hepatitis C in patients with inflammatory bowel disease**", publicado en la revista **Digestive and liver disease**.

El objetivo del trabajo fue evaluar, por un lado, la eficacia y seguridad de los antivirales de acción directa en la enfermedad inflamatoria intestinal; y en segundo lugar, la interacción de los antivirales de acción directa con los fármacos para la Enfermedad Inflamatoria Intestinal. Puede consultarse en Intranet, en <https://bit.ly/45jFz8>

---

**Francesco Deodati**, del servicio de **Medicina Interna**, ha participado en el estudio "**Clinical Characteristics and Prognostic Impact of Short Physical Performance Battery in Hospitalized Patients with Acute Heart Failure-Results of the PROFUND-IC Registry**", publicado en la revista **Journal of Clinical Medicine**.

El objetivo del estudio fue evaluar las características clínicas de pacientes hospitalizados con insuficiencia cardíaca aguda y determinar el pronóstico de los pacientes con insuficiencia cardíaca aguda según la escala Short Physical Performance Battery. En Intranet, en <https://bit.ly/45k5NoD>

### SEGURIDAD DEL PACIENTE

Ya está publicado y **disponible en Intranet**, en el apartado de Seguridad del Paciente, el **Boletín de Seguridad N°8**, dedicado en esta ocasión a la **inmovilidad terapéutica** del paciente.

<https://intranethuic.com/seguridad-del-paciente/>

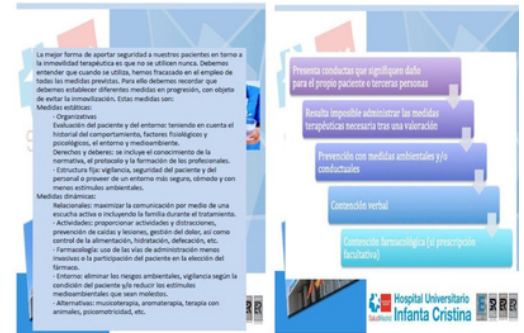

### ESCUELA MADRILEÑA DE SALUD

#### RECURSO

#### Programa de podcasts para personas con enfermedades crónicas. Programa Paciente 360°

Las enfermedades o problemas de salud nos afectan a todos en general. Aunque nadie desea padecerlas por muy simples que sean, alguna vez en la vida vamos a tener que afrontar problemas de salud que pueden ser temporales o tal vez permanentes. Muchas personas tienen una enfermedad crónica que afecta a su vida: problemas en el corazón, problemas respiratorios, diabetes, etc.



La Escuela de Salud de la Comunidad de Madrid ofrece este programa de 20 episodios con recomendaciones para un mejor y más adecuado manejo de la enfermedad crónica, en formato de audios descargables (PODCASTS). Forman parte del Programa de paciente experto "Paciente 360°".

### ESCUELA MADRILEÑA DE SALUD

#### CURSO

#### 6 preguntas frecuentes sobre la endometriosis

En este curso de la Escuela de Salud de la Comunidad de Madrid podrás aprender cuestiones prácticas relacionadas con la endometriosis, resolver dudas y aprender a gestionar esta enfermedad.



#### VÍDEO

#### La fibrilación auricular. ¿Qué es?, ¿por qué se produce? y ¿cuál es su importancia?

La fibrilación auricular es una arritmia del corazón por la cual éste deja de latir regularmente. En este vídeo de la Escuela de Salud de la Comunidad de Madrid encontrará las respuestas a todas sus dudas sobre esta enfermedad cardiaca, la cual puede desencadenar otros problemas de salud como consecuencia de la formación de trombos en el corazón, los cuales posteriormente pueden soltarse al torrente sanguíneo y provocar embolias para producir ictus, angina, infarto, etc.

